



ЧИНГЭЛТЭЙ ДҮҮРГИЙН
СТАТИСТИКИЙН ХЭЛТЭС



БОЛОВСРОЛЫН САЛБАР 2021



УЛААНБААТАР ХОТ
2022 ОН

ХЯНАСАН:

Д.Мөнхзул

ЧД-ын Статистикийн хэлтсийн дарга

ТАНИЛЦУУЛГА БИЧСЭН:

Г.Пүрэвсүрэн

ЧД-ын Статистикийн хэлтсийн ахлах
мэргэжилтэн



ЧИНГЭЛТЭЙ ДҮҮРГИЙН СТАТИСТИКИЙН ХЭЛТЭС
МОНГОЛ УЛС, УЛААНБААТАР ХОТ
ЧИНГЭЛТЭЙ ДҮҮРЭГ, САМБУУГИЙН ГУДАМЖ
НИЙСЛЭЛИЙН ЗАСАГ ЗАХИРГААНЫ III БАЙР, 401 тоот
Утас: 70113013
976-11-310767
70130767
70110767
Цахим хуудас: www.ubstat.mn
www.chingeltei.gov.mn
И-мэйл: chingeltei@nso.mn



СУРГУУЛИЙН ӨМНӨХ БОЛОВСРОЛ: 2021-2022 оны хичээлийн жилд төрийн өмчийн 35, төрийн бус өмчийн 15 цэцэрлэг үйл ажиллагаа явуулж байна. Тус хичээлийн жилд цэцэрлэгт 7264 хүүхэд хүмүүжиж байгаа бөгөөд өнгөрсөн оноос 72 (9.8%)-иар буурсан дүнтэй байна. 2021-2022 нийт СӨБ-д хамрагдагчдын 6276 (86.4%) төрийн өмч, 988 (13.6%) төрийн бус өмчийн цэцэрлэгт хамрагдаж байна.

Зураг 1. Цэцэрлэгийн тоо, төрлөөр, оноор

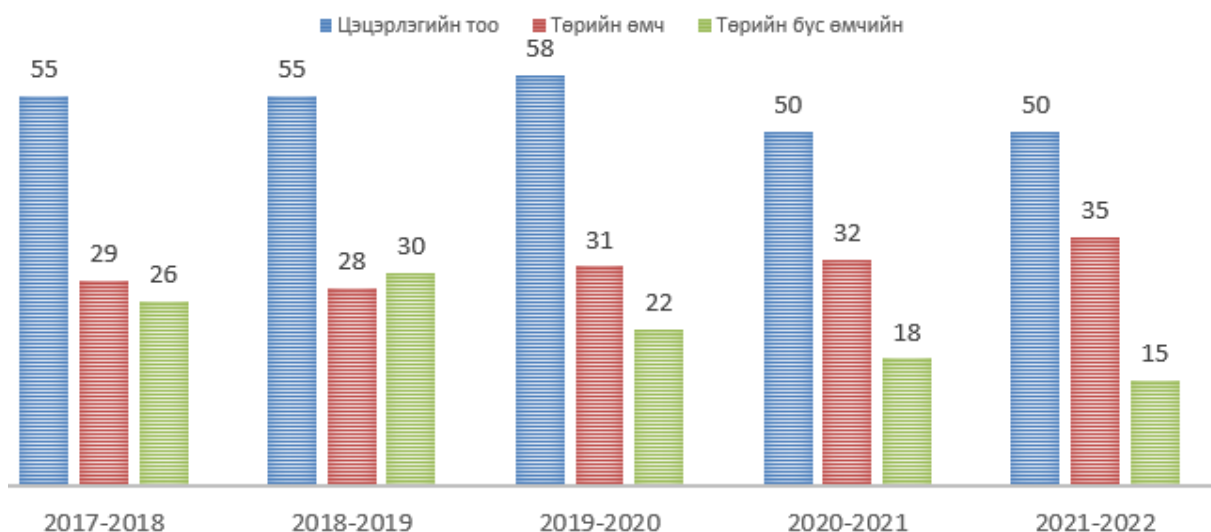

Өнгөрсөн хичээлийн жилтэй харьцуулахад төрийн өмчийн цэцэрлэг 3-аар нэмэгдэж, төрийн бус өмчийн цэцэрлэг 3-аар цөөрсөн байна.

Хүснэгт 1. Сургуулийн өмнөх боловсролын үндсэн үзүүлэлт, оноор

| Үзүүлэлт | 2017-2018 | 2018-2019 | 2019-2020 | 2020-2021 | 2021-2022 |
|--------------------|-----------|-----------|-----------|-----------|-----------|
| Цэцэрлэгийн тоо | 55 | 58 | 53 | 50 | 50 |
| Төрийн өмч | 29 | 28 | 31 | 32 | 35 |
| Төрийн бус өмчийн | 26 | 30 | 22 | 18 | 15 |
| СӨБ-д хамрагдагчид | 11 386 | 11 185 | 10 584 | 7 336 | 7 264 |
| Төрийн өмч | 9 442 | 9 173 | 8 941 | 6 268 | 6 276 |
| Төрийн бус өмчийн | 1 944 | 2 012 | 1 643 | 1 068 | 988 |
| Нийт ажилтан | 1 161 | 1 154 | 1 239 | 1 475 | 1 368 |
| Төрийн өмч | 939 | 919 | 1 037 | 1 222 | 1 240 |
| Төрийн бус өмчийн | 222 | 235 | 202 | 253 | 128 |
| Үндсэн багш | 319 | 325 | 350 | 488 | 391 |
| Төрийн өмч | 219 | 252 | 286 | 384 | 349 |
| Төрийн бус өмчийн | 100 | 73 | 64 | 104 | 42 |

Зураг 2. СӨБ-д хамрагдагчид төрийн өмчийн цэцэрлэгт хамрагдагчид

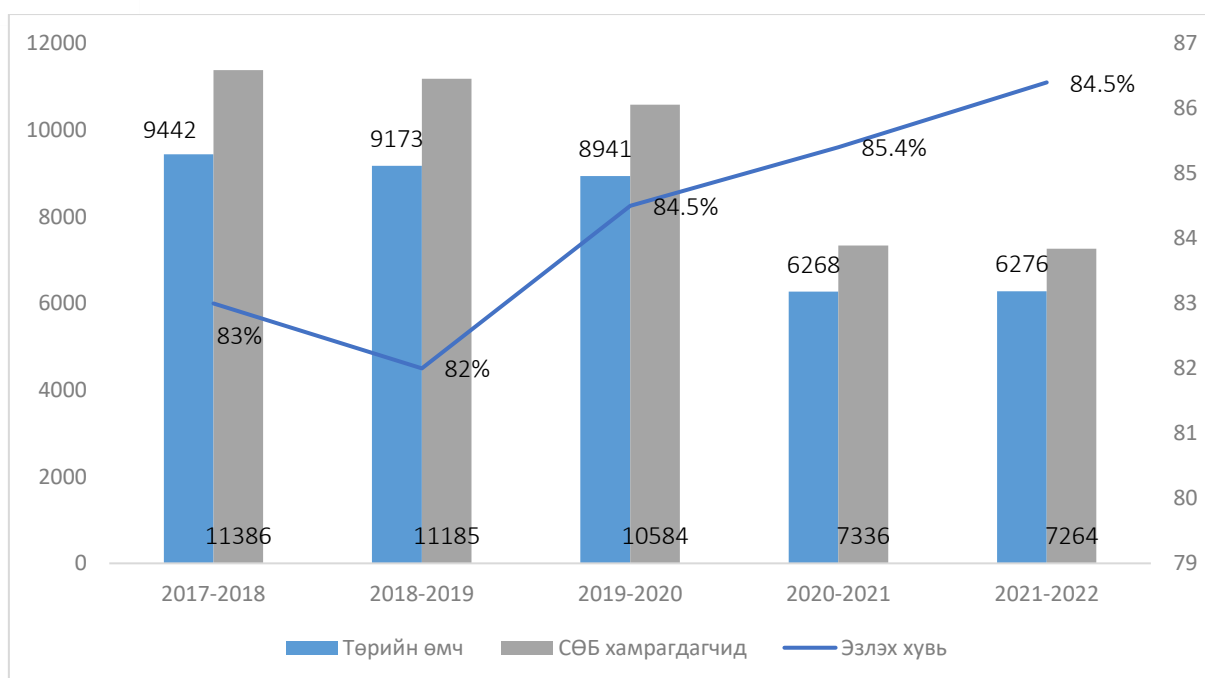

2021-2022 оны хичээлийн жилд сургуулийн өмнөх боловсролд 7264 хүүхэд бүртгэлтэй байгаа бөгөөд тэдгээрийн 6276 (86.4) хувь нь төрийн өмчийн цэцэрлэг, 988 (13.6) хувь нь төрийн бус өмчийн цэцэрлэгт хамрагдаж байна.

Зураг 3. СӨБ-д хамрагдагчид буй хүүхдийн тоо / төр, төрийн бус/

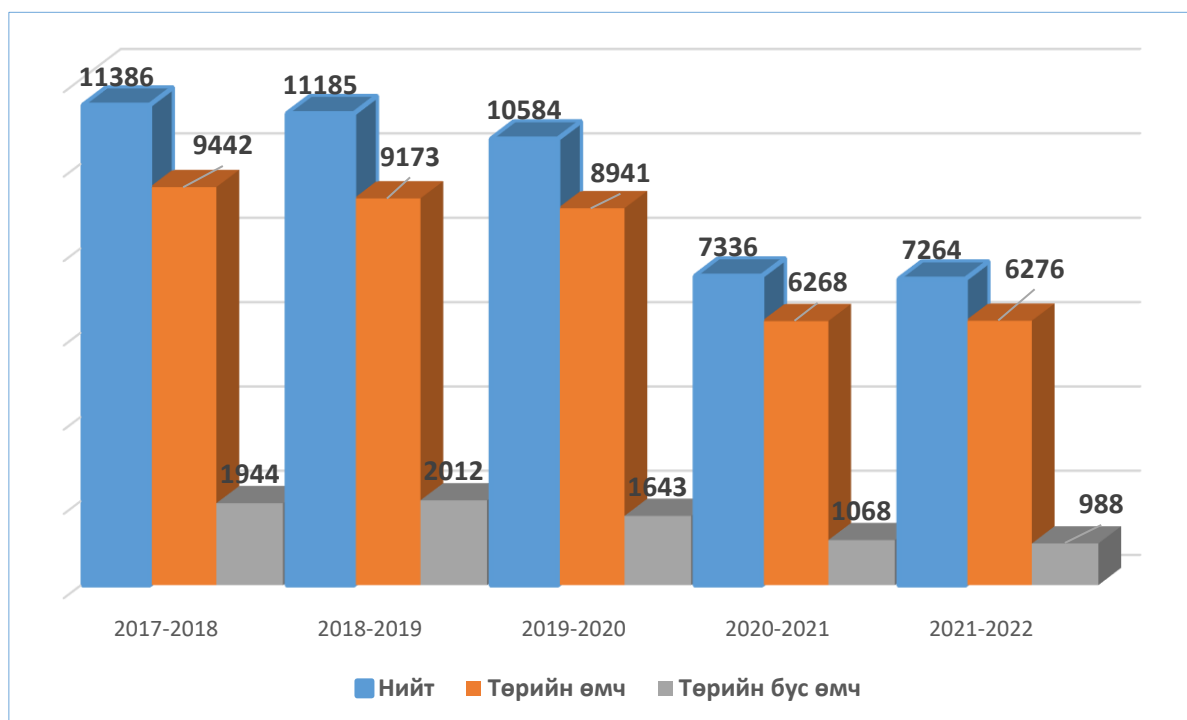

Үндсэн сургалтын 5 бүлгийн 7264 хүүхэд хамрагдаж байна.

Зураг 4. Цэцэрлэгт хамрагдаж буй хүүхдийн тоо

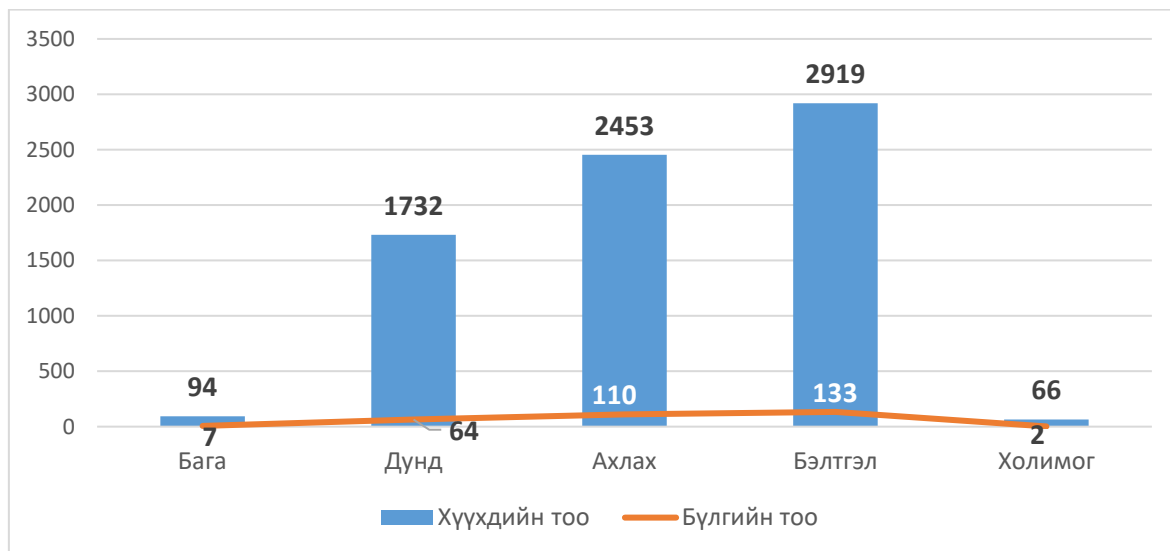

“**Үндсэн сургалт**” гэж цэцэрлэгт хамрагдаж байгаа хүүхдэд сургуулийн өмнөх боловсрол эзэмшүүлэх хичээл болон хүүхдийг хөгжүүлэх бусад үйл ажиллагааны цогцыг хэлнэ.

“**Хувилбарт сургалт**” гэж үндсэн сургалтад хамрагдаж чадахгүй байгаа хүүхдэд сургуулийн өмнөх боловсрол эзэмшүүлэх “ ээлжийн бүлэг”, “ явуулын багшийн”, “ нүүдлийн бүлгийн” сургалтын үйл ажиллагааг хэлнэ.

Хөгжлийн бэрхшээл:

Хүснэгт 2. Хөгжлийн бэрхшээлтэй хүүхдийн тоо, дүүрэг бүрээр

| Дүүрэг | Харааны | Ярианы | сонсголын | хөдөлгөөний | сэтгэцийн | Оюуны | Аугтзм | Дауны хам шинж | хавсарсан |
|----------------|---------|--------|-----------|-------------|-----------|-------|--------|----------------|-----------|
| Нийт | 30 | 37 | 20 | 161 | 21 | 9 | 174 | 36 | 138 |
| Төрийн дүн | 19 | 19 | 19 | 112 | 12 | 6 | 84 | 23 | 75 |
| Төрийн бус дүн | 11 | 18 | 1 | 49 | 9 | 3 | 90 | 13 | 63 |
| Багануур | 2 | 0 | 1 | 0 | 1 | 0 | 3 | 0 | 3 |
| Баянгол | 10 | 9 | 2 | 17 | 9 | 0 | 47 | 12 | 32 |
| Баянзүрх | 2 | 9 | 6 | 96 | 3 | 4 | 6 | 3 | 47 |
| Налайх | 0 | 0 | 0 | 2 | 1 | 0 | 1 | 0 | 2 |
| Багахангай | 0 | 0 | 0 | 0 | 0 | 0 | 0 | 0 | 0 |
| Сонгинохайрхан | 3 | 1 | 3 | 33 | 3 | 2 | 18 | 7 | 39 |
| Сүхбаатар | 9 | 13 | 8 | 5 | 4 | 2 | 52 | 11 | 10 |
| Хан-уул | 2 | 3 | 0 | 4 | 0 | 0 | 43 | 1 | 1 |
| Чингэлтэй | 2 | 2 | 0 | 4 | 0 | 1 | 3 | 2 | 2 |
| Төмөр зам | 0 | 0 | 0 | 0 | 0 | 0 | 1 | 0 | 2 |

Хүснэгт 3. Хөгжлийн бэрхшээлтэй суралцагчдын тоо, төрлөөр, оноор

| Үзүүлэлт | Хичээлийн жил | | | | |
|----------------|---------------|-----------|-----------|-----------|-----------|
| | 2017-2018 | 2018-2019 | 2019-2020 | 2020-2021 | 2021-2022 |
| Нийт дүн | 41 | 18 | 27 | 12 | 16 |
| Харааны | 10 | 2 | 2 | 0 | 2 |
| Сонсголын | 3 | 1 | 1 | 0 | 0 |
| Хэл ярианы | 8 | 2 | 2 | 1 | 2 |
| Оюуны | 3 | - | - | 1 | 1 |
| Хөдөлгөөний | 8 | 9 | 8 | 4 | 4 |
| Аутизм | - | 2 | 4 | 3 | 3 |
| Дауны хам шинж | | 2 | 6 | 2 | 2 |
| Хавсарсан | 9 | - | 4 | 1 | 2 |

- ✓ **“Харааны”**- Харааны эрхтэний гэмтэл, согог, өвчин эмгэгийн улмаас хүний “харах” хэвийн үйл ажиллагааны чадвар алдагдсан буюу хязгаарлагдсан. /2 нүдний хараа бүрэн эсвэл хагас алслагдсан, /-12/, /-20/ хүртэлх харааны шил зүүдэг хүмүүс, нэг нүд нь огт байхгүй ом уу эсвэл протезтой нөгөө нүд нь шилээр засрахгүй тохиолдол хамаарна/
- ✓ **“Ярианы”** – Хэл ярианы эрхтэний гэмтэл, согог, өвчин, эмгэгийн улмаас хүний “ярих” хэвийн үйл ажиллагааны чадвар алслагдсан буюу хязгаарлагдсан.
- ✓ **“Сонсголын”** – Сонсголын болон хэл ярианы эрхтэний гэмтэл, согог, өвчин эмгэгийн улмаас хүний сонсох хэвийн үйл ажиллагааны чадвар, алдагдсан буюу хязгаарлагдсан.
- ✓ **“Хөдөлгөөний”** – Биеийн тодорхой хэсгийг хөдөлгөх чадваргүйн улмаас хүний амьдралын өдөр тутмын хэвийн үйл ажиллагааны чадвар алдагдсан буюу хязгаарлагдсан. / Саа, саажилт, үе мөч, яс,булчингийн системийн эмгэг өөрчлөлтөөс хөдлөх чадвараа алдсан хүмүүс орно/
- ✓ **“Сэтгэцийн”** – Сэтгэцийн эмгэг нь бодох сэтгэх, мэдрэх ухамсарлахуйн болон зан төлөвийн өөрчлөлтөөр илрэх бөгөөд үүнийхээ улмаас хүний нийгэмд биеэ авч явах байдал нь өөрчлөгдсөн, гадаад / төрөх үеийн хүндрэлүүдийн үлдэцийн улмаас 0-3 насанд тэнэгрэх хүмүүс орно.
- ✓ **“ Оюуны”** – Ойлгох, суух,зогсох, алхах, ярих, хувцас өмсөх, хоол идэх зэрэг чадварын бэрхшээлтэй хүүхдийн хэлнэ.
- ✓ **“ Дауны хам шинж”** – 21 дэх хромсон хос биш 3 болж хуваагдсанаар үүсдэг удамшлын санамсаргүй гажуудал юм. Дауны хам шинжтэй хүүхэд гэж өвөрмөц онцгой царайны төрх болон оюун ухааны хөгжилтэй хүүхдийг хэлнэ.
- ✓ **“ Аутизм”** – Бусадтай харилцах нийгмийн харилцаанд орох, мэдээллийг хүлээж авч, ойлгох чадварт нөлөөлдөг насан туршийн өргөн хүрээний хөгжлийн эмгэгтэй хүүхдийг хэлнэ.
- ✓ **“ Хавсарсан”** – Нэг хүүхэд 1-ээс дээш төрлийн хөгжлийн бэрхшээлийн хэлбэр согог дохиолдвол бүртгэнэ. /Оюун ухааны хомсдолтой хүүхэд, хөдөлгөөний өөрчлөлттэй хэл ярианы дутагдалтай хүмүүс байж болно./

Зураг 5. Хөгжлийн бэрхшээлтэй хүүхдийн тоо

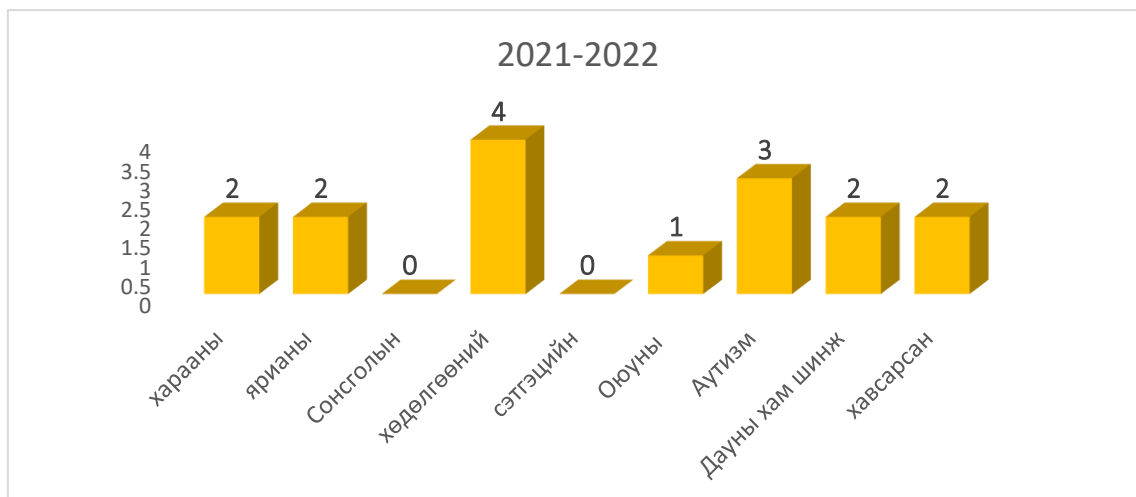

Хөгжлийн бэрхшээлтэй суралцагчдыг төрлөөр нь авч үзэхэд хамгийн их буюу 4 (25.0%)-г хөдөлгөөний бэрхшээлтэй суралцагчид эзэлж байна.

СУРГУУЛИЙН ӨМНӨХ БОЛОВСРОЛЫН БАЙГУУЛЛАГЫН БОЛОВСОН ХУЧИН:

Дүүргийн 50 цэцэрлэгт 1368 багш, ажилтан ажиллаж байна. Үүнээс: удирдлага 92, үндсэн багш 391, туслах багш 345, ээлжийн багш 6, захиргаа аж ахуйн 534 ажилчид ажиллаж байна.

Хүснэгт 4. Төрийн болон төрийн бус өмчийн цэцэрлэгийн албан хаагчдын тоо

| Үзүүлэлт | Хичээлийн жил | | | | | | | | | | |
|------------------|----------------|------|-----------|------|-----------|------|-----------|------|-----------|------|-----|
| | 2017-2018 | | 2018-2019 | | 2019-2020 | | 2020-2021 | | 2021-2022 | | |
| | Бүгд | Эм | Бүгд | Эм | Бүгд | Эм | Бүгд | Эм | Бүгд | Эм | |
| Нийт дүн | 1161 | 1007 | 1154 | 1007 | 1239 | 1007 | 1475 | 1293 | 1535 | 1375 | |
| Эрхлэгч | Эрхлэгч | 50 | 58 | 54 | 50 | 56 | 54 | 66 | 61 | 51 | 51 |
| | Арга зүйч | 33 | 34 | 33 | 33 | 34 | 33 | 37 | 34 | 43 | 43 |
| | Үндсэн багш | 315 | 325 | 319 | 315 | 350 | 319 | 436 | 418 | 574 | 555 |
| | Үүнээс:Бүлгийн | 287 | 287 | 287 | 287 | 305 | 287 | 375 | 375 | 327 | 327 |
| | Дуу хөгжмийн | 28 | 28 | 23 | 28 | 32 | 23 | 36 | 28 | 38 | 27 |
| | Ээлжийн | - | - | - | - | - | - | - | - | 6 | 6 |
| | Биеийн | - | - | - | - | 13 | 12 | 25 | 15 | 24 | 16 |
| | Туслах багш | 294 | 293 | 286 | 286 | 318 | 318 | 381 | 381 | 345 | 345 |
| Нийт дүн | 395 | 464 | 316 | 451 | 315 | 481 | 555 | 399 | 549 | 381 | |
| Бусад ажиллагчид | Нягтлан бодогч | 30 | 32 | 32 | 30 | 34 | 38 | 38 | 35 | 39 | 36 |
| | Нярав | 32 | 31 | 31 | 28 | 34 | 38 | 38 | 35 | 37 | 36 |
| | Эмч | 35 | 38 | 38 | 37 | 36 | 42 | 42 | 41 | 39 | 36 |
| | Тогооч | 106 | 106 | 106 | 104 | 112 | 133 | 133 | 131 | 142 | 138 |
| | Сантехникч | 23 | 21 | 21 | - | 24 | - | 29 | - | 30 | - |
| | Цахилгаанчин | 2 | - | - | - | - | - | 1 | - | 1 | - |
| | Үйлчлэгч | 59 | 57 | 57 | 56 | 67 | 67 | 80 | 78 | 78 | 75 |
| | Манаач, жижүүр | 113 | 106 | 106 | 11 | 118 | 16 | 131 | 17 | 140 | 17 |
| | Галч | 15 | 10 | 10 | - | 5 | - | - | - | - | - |
| | Мужаан | - | 1 | 1 | - | - | - | - | - | - | - |
| | Сэргээн засагч | - | - | - | - | 1 | 1 | - | - | - | - |
| | Бусад | 49 | 49 | 49 | 49 | 50 | 50 | 63 | 62 | 43 | 43 |

Зураг 6. Цэцэрлэгийн үндсэн багш, оноор

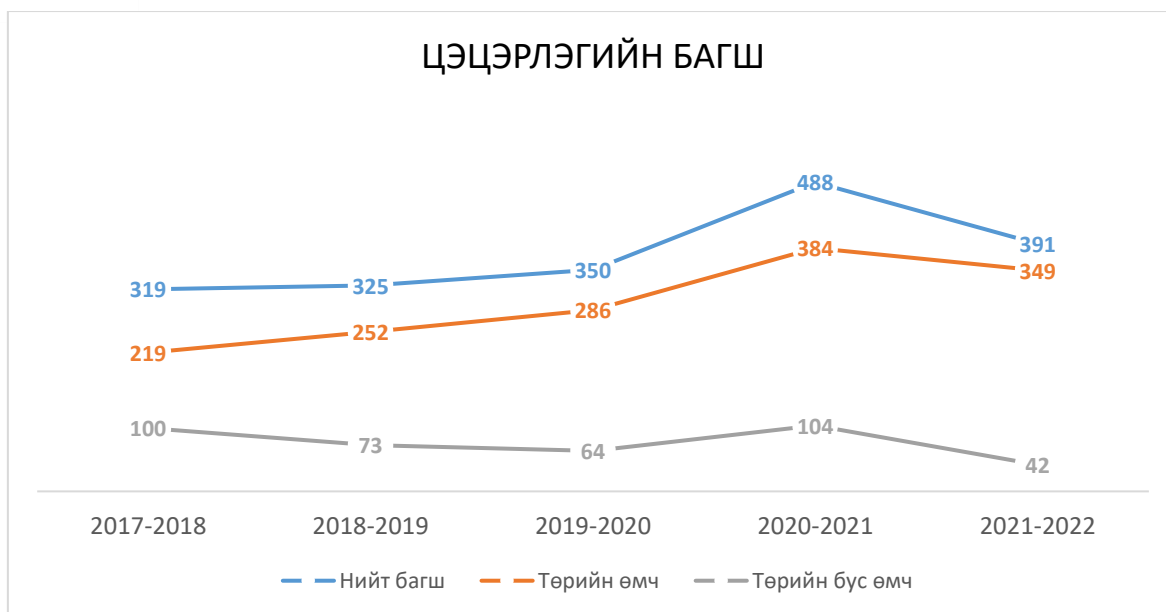

2021-2022 оны хичээлийн жилд төрийн өмчийн цэцэрлэгт 349 , төрийн бус өмчийн цэцэрлэгт 42 , нийт 391 үндсэн багш ажиллаж байсан нь өмнө оноос 97 буюу (19.9%)-р буурсан байна.

ЕРӨНХИЙН БОЛОВСРОЛЫН СУРГУУЛЬ: Дүүргийн хэмжээнд 2021-2022 оны хичээлийн жилд төрийн өмчийн 18, төрийн бус өмчийн 8 сургууль үйл ажиллагаа явуулж байна. 2021-2022 оны хичээлийн жилд нийт 28791 хүүхэд суралцаж байгаа бөгөөд суралцагчдын тоо өнгөрсөн оноос 950 (3.2%) сурагчаар буурсан дүнтэй байна.

Хүснэгт 5. Ерөнхий боловсролын сургуулийн үндсэн үзүүлэлт, оноор

| Үзүүлэлт | 2017-2018 | 2018-2019 | 2019-2020 | 2020-2021 | 2021-2022 |
|-------------------|-----------|-----------|-----------|-----------|-----------|
| Сургуулийн тоо | 25 | 25 | 25 | 26 | 26 |
| Төрийн өмч | 1 | 17 | 17 | 18 | 18 |
| Төрийн бус өмчийн | 8 | 8 | 8 | 8 | 8 |
| Суралцагчид | 26 749 | 26 785 | 27 871 | 29 741 | 28 791 |
| Төрийн өмч | 25 402 | 25 544 | 26 655 | 28 511 | 27 492 |
| Төрийн бус өмчийн | 1 347 | 1 241 | 1 216 | 1 230 | 1 299 |
| Нийт ажилтан | 1 440 | 1 708 | 1 734 | 1 883 | 1 851 |
| Төрийн өмч | 1 225 | 1 478 | 1 518 | 1 661 | 1 644 |
| Төрийн бус өмчийн | 185 | 230 | 216 | 222 | 207 |
| Үндсэн багш | 975 | 975 | 1 196 | 1 345 | 1 338 |
| Төрийн өмч | 876 | 1 030 | 1 085 | 1 202 | 1 211 |
| Төрийн бус өмчийн | 99 | 110 | 111 | 143 | 127 |

2021-2022 оны нийт суралцагчдын 29104 (95.7%) төрийн өмч, 1305 буюу (4.3%) төрийн бус өмчийн сургуульд хамрагдаж байна.

Зураг 7. Ерөнхий боловсролын сургуулийн үзүүлэлт

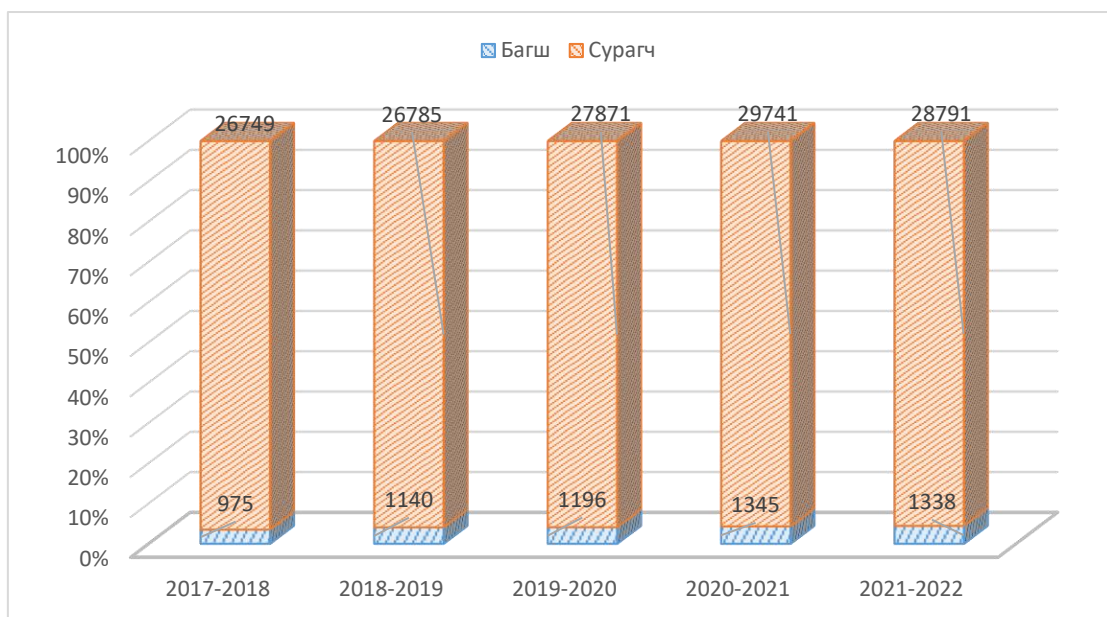

Хүснэгт 7. Чингэлтэй дүүргийн боловсролын сургалтын байгууллагад суралцагчид

| Сургалтын байгууллагын ангилал | 2017-2018 | 2018-2019 | 2019-2020 | 2020-2021 | 2021-2022 |
|--------------------------------|-----------|-----------|-----------|-----------|-----------|
| ЕБС-д суралцагчид бүгд | 26 749 | 26 785 | 27 781 | 29 741 | 28 791 |
| Үүнээс: Эмэгтэй | 13 345 | 13 384 | 13 993 | 14 912 | 14 330 |
| Бага | 14 782 | 14 939 | 14 767 | 15 427 | 12 689 |
| Дунд | 8 117 | 8 279 | 8 932 | 9 878 | 10 661 |
| Ахлах | 3 850 | 3 571 | 4 172 | 4 436 | 6 441 |
| Орой эчнээгээр суралцагчид | - | - | - | - | - |
| Үүнээс: Эмэгтэй | - | - | - | - | - |

2016 онд нийт суралцагч 26212 байсан бол 2017-2018 онд өмнөх оноос 537 (2.0%), 2018-2019 онд 36 (0.13%), 2019-2020 онд 996 (3.7%), 2020-2021 онд 996 (7.1%), тус тус өссөн бол 2021-2022 онд 950 (3.2%) болж буурсан үзүүлэлттэй байна.

Чингэлтэй дүүргийн хэмжээнд 2021-2022 оны хичээлийн жилд хөгжлийн бэрхшээлтэй 131 суралцагч бүртгэгдсэн. Энэ нь өнгөрсөн оны мөн үеэс 20 (13.2%)-р буурсан. Хөгжлийн бэрхшээлтэй суралцагчдын 52 (34.4 %) нь бага анги, 67 (44.4%) нь дунд анги, 32 (21.2%) нь ахлах ангид тус тус суралцдаг байна. Өмнөх оноос Бага ангийн суралцагчид 59.0 хувиар өсч, дунд ангийн суралцагчид нь 15.2 хувиар буурч, харин ахлах ангийн суралцагчид нь 23.1 хувиар өссөн байна.

Хүснэгт 6. Чингэлтэй дүүргийн хөгжлийн бэрхшээлтэй суралцагчид, төрлөөр

| Хөгжлийн бэрхшээлтэй суралцагчид | 2017-2018 | 2018-2019 | 2019-2020 | 2020-2021 | 2021-2022 |
|----------------------------------|-----------|-----------|-----------|-----------|-----------|
| Нийт дүн | 226 | 156 | 144 | 151 | 151 |
| Харааны | 89 | 51 | 44 | 40 | 28 |
| Сонсголын | 20 | 15 | 15 | 14 | 9 |
| Хэл ярианы | 39 | 32 | 28 | 26 | 22 |
| Оюун ухааны | 3 | 4 | 4 | 1 | 1 |
| Бие эрхтний | 46 | 39 | 37 | 50 | 51 |
| Хавсарсан | 20 | 15 | 16 | 20 | 20 |

2016-2017 оны хичээлийн жилд 256 байсан ба харааны бэрхшээлтэй суралцагчид нь хамгийн их буюу 114 (44.6%)-г эзэлж байсан. Хөгжлийн бэрхшээлтэй суралцагчдын тоо жилээс жилд буурч байна. 2020-2021 оны хичээлийн жилд нийт хөгжлийн бэрхшээлтэй суралцагчдын хамгийн их 50 (33.1%)-г бие эрхтний бэрхшээлтэй суралцагчид эзэлж байна.



СУРГУУЛИЙН ӨМНӨХ БОЛОВСРОЛ



Сургуулийн өмнөх боловсрол Үндсэн багш



Сургуулийн өмнөх боловсрол Сурагч



МОНГОЛЫН ХУГААНЫ ХӨДӨӨ АЖ АХУЙН ГЭРЛЭГ